MODELO ROBIE

AVALON WOODS

NEWBERRY, FLORIDA

GLENDY MORALES
REALTOR®

- Single-family Home
- 2 Story
- 2,370 SqFt | 220 m2
- 5 Bed
- 3 Bath
- 2 Car Garage

DISCLAIMER | AVISO LEGAL:

Los precios y condiciones de los modelos aquí señalados están sujetos a cambios por parte del Desarrollador sin previo aviso. Las fotos y planos de los modelos aquí señalados son propiedad del desarrollador.

DESARROLLADOR: DR HORTON

MODELO ROBIE

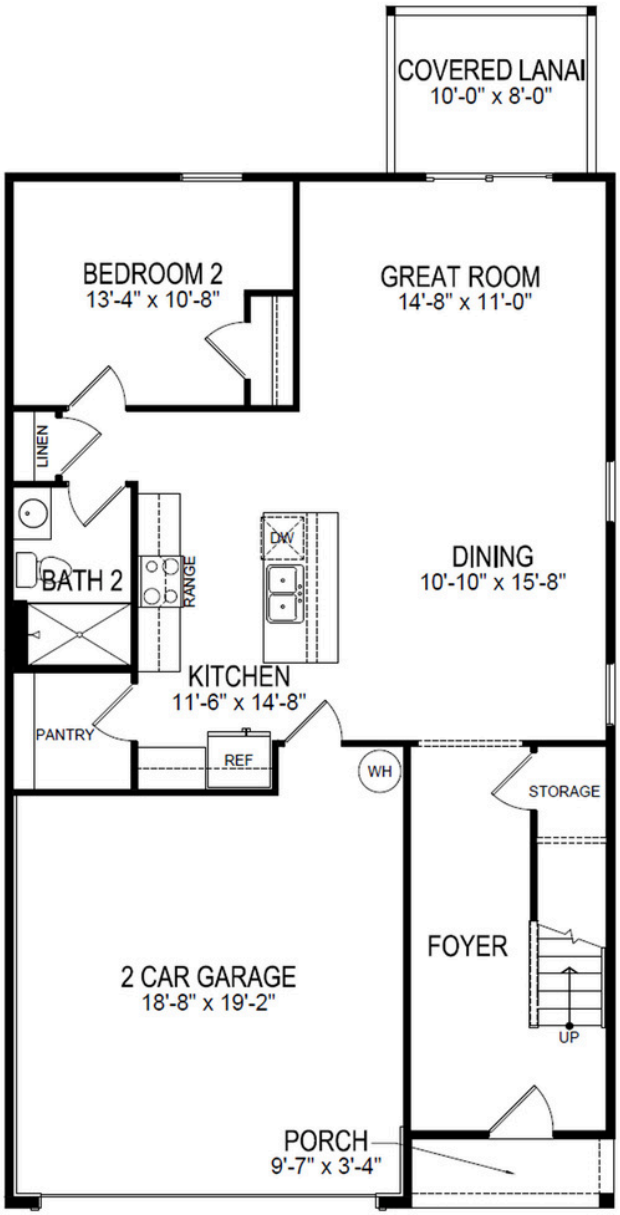

FIRST FLOOR

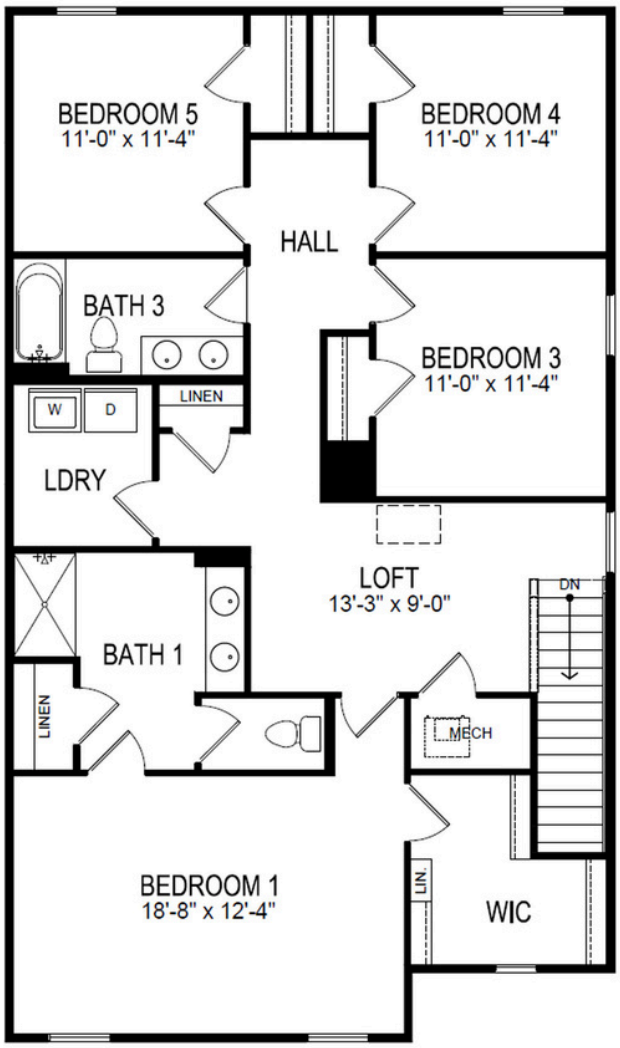

SECOND FLOOR

GLENDY MORALES
REALTOR®

AVALON WOODS

NEWBERRY, FLORIDA

Avalon Woods es una nueva comunidad residencial ubicada en la floreciente ciudad de **Newberry, Florida.** Es una de las ciudades que progresivamente se está integrando con la ciudad de Gainesville, por lo que estas nuevas propiedades tendrán una **alta tasa de revalorización en muy poco tiempo.**

Junto a Avalon Woods se encuentra el Complejo Deportivo Easton-Newberry, el Champions Park de Newberry y el Parque de Ciclismo Gatorback. En Newberry, **los residentes pueden disfrutar de eventos y festivales anuales organizados por negocios locales.**

Avalon Woods cuenta con un diseño abierto, perfecto para recibir invitados y pasar tiempo de calidad con amigos y familiares. **Están equipadas** con electrodomésticos de acero inoxidable, encimeras de cuarzo y un sistema de hogar inteligente de última generación.

PUNTOS DE INTERÉS

- University of Florida
  28 min | 16.2 millas
- Santa Fe College
  21 min | 13.9 millas
- Tioga Town Center
  15 min | 9.6 millas
- Publix Super Market
  5 min | 2.1 millas
- HCA Florida Emergency
  14 min | 9.6 millas
- Newberry Elementary School
  6 min | 2.7 millas
- Oak View Middle School
  5 min | 2.3 millas
- Newberry High School
  6 min | 2.4 millas

CONTÁCTAME:

Glendy Morales | Realtor®

Especialista en Nuevas Construcciones

+1 (352) 871-8327

glendy@glendymoralesrealtor.com

www.glendymoralesrealtor.com