# MODELO ELSTON

## OAKS PRESERVE

GAINESVILLE, FLORIDA

GLENDY MORALES
REALTOR®

- Single-family Home
- 2 Story
- 2,176 SqFt | 202 m2
- 4 Bed
- 2.5 Bath
- 2 Car Garage

### DISCLAIMER | AVISO LEGAL:

Los precios y condiciones de los modelos aquí señalados están sujetos a cambios por parte del Desarrollador sin previo aviso. Las fotos y planos de los modelos aquí señalados son propiedad del desarrollador.

DESARROLLADOR: DR HORTON

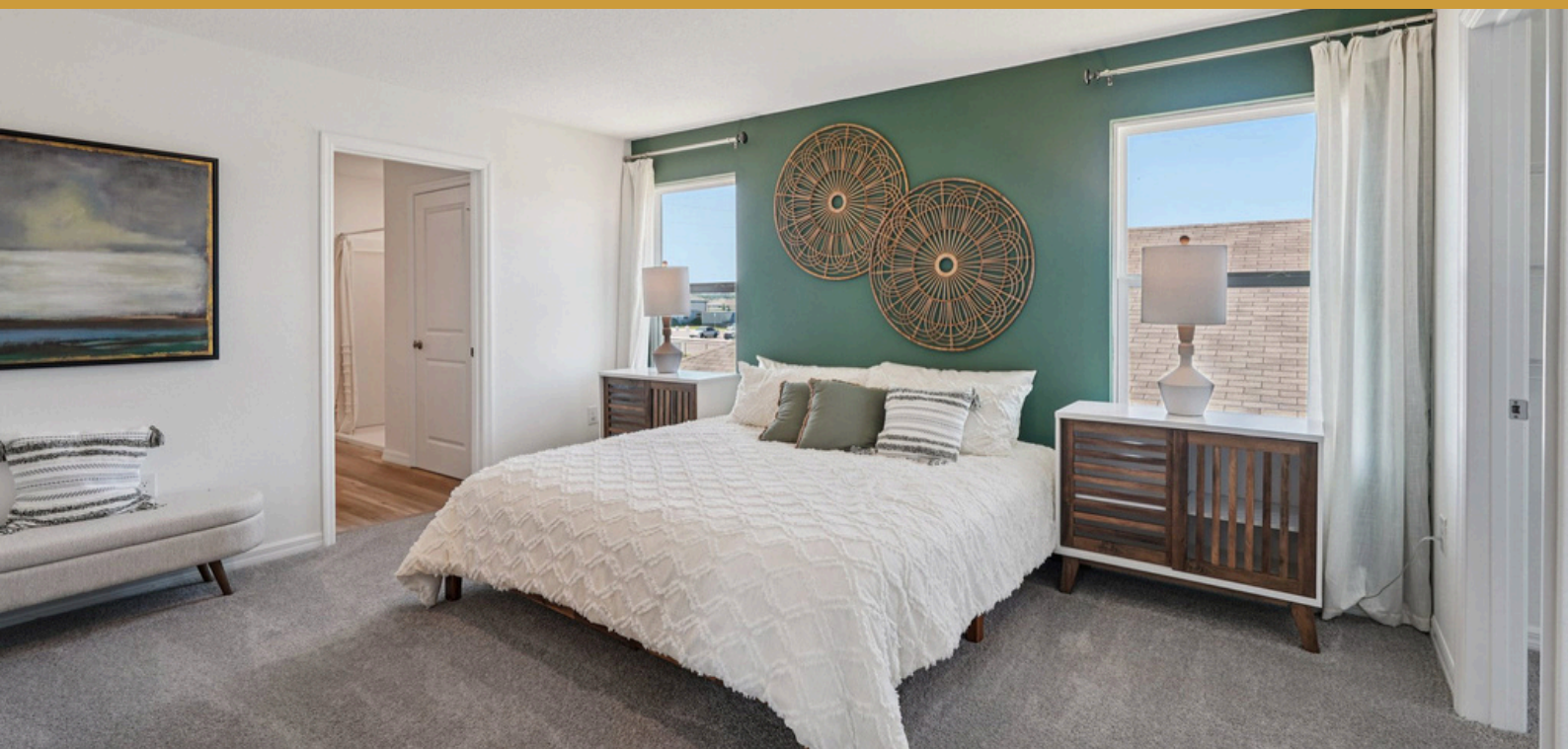

# MODELO ELSTON

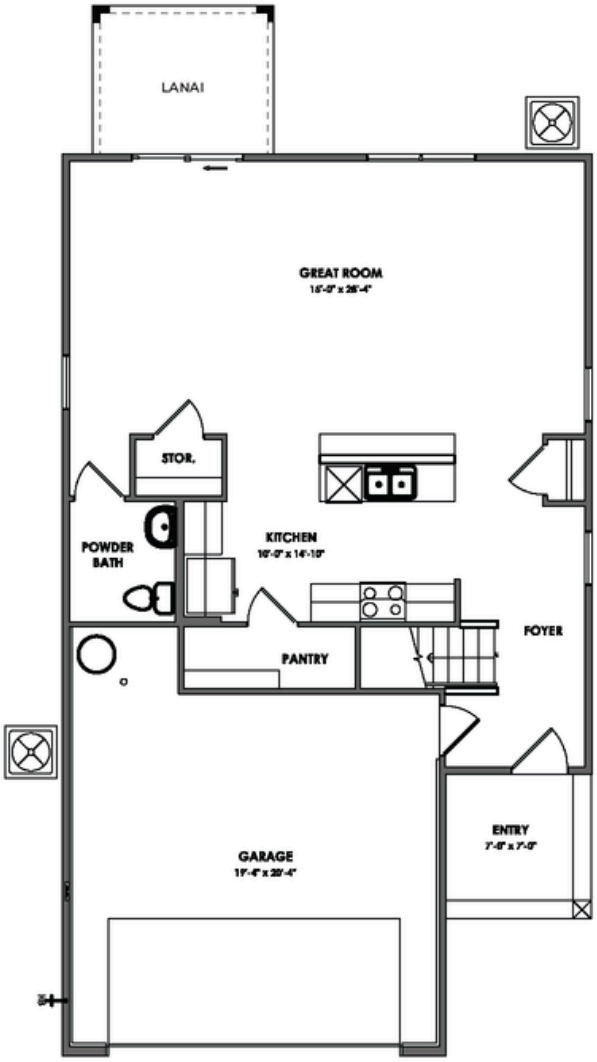


FIRST FLOOR

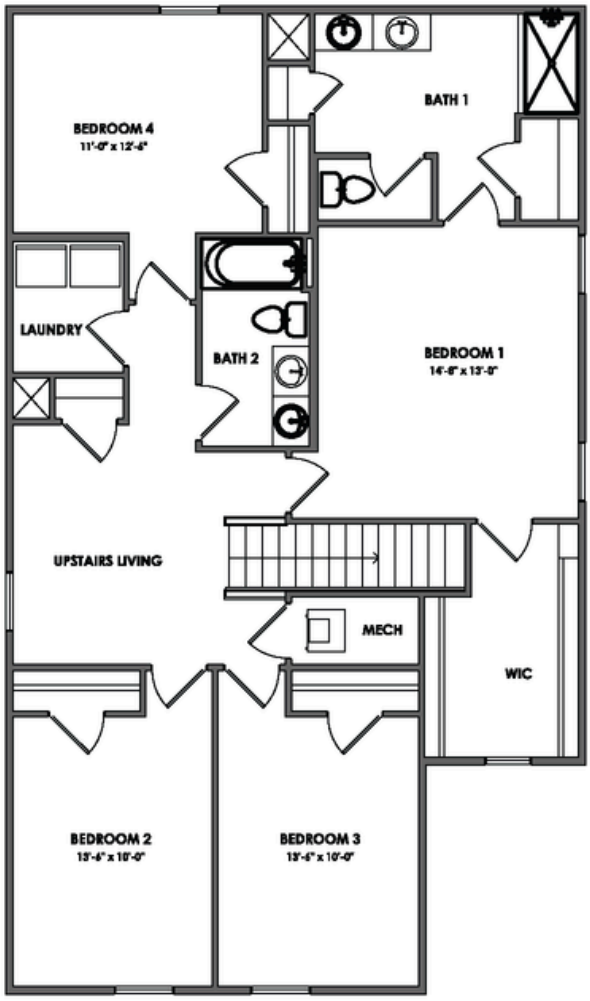


SECOND FLOOR

# OAKS PRESERVE

## GAINESVILLE, FLORIDA

La Comunidad de Oaks Preserve, en Gainesville, Florida, sigue en pleno crecimiento, donde la Phase II está en plena construcción de nuevas casas.

Oaks Preserve está sobre la Archer Road y a menos de 5 minutos de la I-75, por lo que goza de una ubicación privilegiada:

- **10 min (4.5 millas) de Idylwild Elementary School.**
- **7 min (2.5 millas) de Kanapaha Middle School.**
- **23 min (7 millas) de Gainesville High School.**

Todas las casas en Oaks Preserve cuentan con un diseño abierto, perfecto para recibir invitados y pasar tiempo de calidad con amigos y familiares. Están equipadas con electrodomésticos de acero inoxidable, encimeras de cuarzo y un sistema de hogar inteligente de última generación.

### PUNTOS DE INTERÉS

- University of Florida
  14 min | 4.2 millas
- Santa Fe College
  11 min | 7.7 millas
- Celebration Pointe
  5 min | 1.6 millas
- Walmart Supercenter
  6 min | 1.9 millas
- Publix Super Market at Butler Plaza West
  5 min | 1.4 millas
- Butler Town Center
  6 min | 1.7 millas
- UF Health Emergency Center – Kanapaha
  7 min | 2.6 millas

## CONTÁCTAME:


# Glendy Morales | Realtor®

Especialista en Nuevas Construcciones

+1 (352) 871-8327

glendy@glendymoralesrealtor.com

www.glendymoralesrealtor.com